



BREI PATROON

Cloudbusting

Vest met Kabels

Design: Vera Marcu | Winter 2025

pompom x

MATERIAAL

Pom Pom x Hobbii Garland

Kleur: Cloudbusting (31); 11 (12, 13, 14, 16, 16, 18, 20, 22, 25) bollen

4,5 mm rondbreinaald, 100 cm lengte
4,5 mm naalden geschikt voor het rondbreien van kleine omtrekken

Gebruik altijd een maat naalden die resulteert in de juiste stekenverhouding na opspannen.

10 (10, 14, 14, 18, 18, 18, 22, 22, 22) steekmarkeerders, kabelnaald, stekenhouders, stopnaald

GARENKWALITEIT

 **Garland**, Hobbii x Pom Pom

70% Katoen, 30% Alpaca

105 m per 50 g

STEKENVERHOUDING

23 st & 30 rijen = 10 cm in Garland Diagram A/B met 4,5 mm naalden na opspannen.

19 st & 30 rijen = 10 cm in Horizontale Strepen patr met 4,5 mm naalden na opspannen.

MATEN

1 (2, 3, 4, 5, 6, 7, 8, 9, 10)

AFMETINGEN

Borstomtrek Gereed: 93 (103, 112, 120, 130, 138, 147, 162, 170, 179) cm – te dragen met 15-25.5 cm comfort ruimte.

Het model heeft een borstomtrek van 96,5 cm en draagt een maat 2.

INFORMATIE OVER HET PATROON

Cloudbusting wordt plat gebreid, van boven naar beneden. Er worden short rows gebruikt voor het vormen van de schouders op het achterpand; na het opnemen van de steken voor de voorpanden en het vormen van de schouders wordt het onderste deel van het lijf van het vest aan één stuk gebreid. Er worden steken opgenomen voor de mouwen en deze worden in het rond gebreid. Tenslotte worden er steken langs de zijkanten van de voorpanden en langs de achterkant van de hals opgenomen en wordt de kraag plat gebreid in een ribbelsteek.

HASHTAGS VOOR SOCIALE MEDIA

#CloudbustingCardigan #PomPomXHobbii

KOOP HET GAREN HIER

<https://shop.hobbii.nl/cloudbusting-vest-met-kabels>

VRAGEN

Mocht je vragen hebben over dit patroon, schrijf gerust een mailtje naar

klantenservice@hobbii.nl. Geef dan de naam en het nummer van het patroon door.

Veel plezier!

Patroon



AFKORTINGEN

Beg: begin

Mind: minderen / geminderd

Gev: gevestigde, vastgestelde

Volg: volg/volgende

Rst: ribbelsteek

R: recht

2r-samen: brei 2 steken recht samen

LH: linkerhand

Patr: patroon (dwz werk in patroon)

PSM: plaats steekmarkeerder

Av: averecht

2av-samen: brei 2 steken averecht samen

Og: overgebleven / overblijvende

Hh: herhaal

RH: rechterhand

GK: goede kant

Afh: afhalen

Aab: haal 2 steken recht af, één per keer, brei ze dan recht samen door de achterste lussen

Aabav: haal 2 steken recht af, één per keer, brei ze dan averecht samen door de achterste lussen

ASM: afhalen steekmarkeerder

st: steek / steken

Trst: tricotsteek: recht over de rijen aan de GK, averecht over de rijen aan de VK

VK: verkeerde kant

WOORDENLIJST VAN DE STEKEN

German Short Rows:

Maken Dubbele Steek: Breng het garen naar de voorkant, haal de eerste steek averecht af, breng het garen over de naald naar de achterkant van je werk en trek strak (het zal eruit zien als een dubbele steek = DS)

Verwijderen Dubbele Steken: Wanneer je in de volgende rijen bij een DS komt, brei je de DS in patroon, steek de naald door beide benen van de DS en behandel deze als één steek.

2x2 Boordsteek (plat gebreid):

Rij 1 (GK): [R2, av2] tot het einde.

Rij 2 (VK): [R2, av2] tot het einde.

Hh rijen 1-2 voor patroon.

Horizontale Strepen Patroon

Rondes 1-3: Recht.

Rondes 4-5: Averecht.

Hh rijen 1-5 voor patroon.

2x2 Boordsteek (in het rond):

Ronde 1: [R2, av2] tot het einde.

Hh ronde 1 voor patroon.

2/2 LK Afh 2 st naar kabelnaald, hou deze voor het werk, R2, R2 vanaf kabelnaald.

2/2 RK Afh 2 st naar kabelnaald, hou deze achter het werk, R2, R2 vanaf kabelnaald.

2/2 LavK Afh 2 st naar kabelnaald, hou deze voor het werk, av2, R2 vanaf kabelnaald

2/2 RavK Afh 2 st naar kabelnaald, hou deze achter het werk, r2, av2 vanaf kabelnaald

2/2/2 RavK Afh 4 st naar kabelnaald, hou deze achter het werk, r2, afh laatste 2 st vanaf kabelnaald terug naar LH naald, av2, r2 vanaf kabelnaald.

GESCHREVEN INSTRUCTIES VOOR DE DIAGRAMMEN

Garland Diagram A

Gebreid over 22 st

Rij 1 (GK): 2/2 LK, [r2, av2] 3 keer, r2, 2/2 RK.

Rij 2 (VK): Av4, [av2, r2] 3 keer, av6.

Rij 3: R2, 2/2 LavK, av2, 2/2/2 RavK, av2, 2/2 RavK, r2.

Rij 4: [Av2, r2] 5 keer, av2.

Rij 5: R2, av2, 2/2 LK, r2, av2, r2, 2/2 RK, av2, r2.

Rij 6: [Av2, r2, av4] twee keer, av2, r2, av2.

Rij 7: R2, av2, r2, 2/2 LavK, av2, 2/2 RavK, r2, av2, r2.

Rij 8: [Av2, r2] 5 keer, av2.

Rij 9: [R2, av2] 5 keer, r2.

Rijen 10-14: Hh rijen 4-8.

Rij 15: [R2, av2] twee keer, 2/2/2 RavK, [av2, r2] twee keer.

Rijen 16-21: Hh rijen 8-9.

Rij 22: Hh rij 8.

Rij 23: Hh rij 15.

Rijen 24-47: Hh rijen 8-9.

Rij 48: Hh rij 8.

Hh rijen 1-48 voor patroon.

Garland Diagram B

Gebreid over 22 st

Rij 1 (GK): [R2, av2] 5 keer, r2.

Rij 2 (VK): [Av2, r2] 5 keer, av2.

Rijen 3-24: Hh rijen 1-2.

Rij 25: 2/2 LK, [r2, av2] 3 keer, r2, 2/2 RK.

Rij 26: Av4, [av2, r2] 3 keer, av6.

Rij 27: R2, 2/2 LavK, av2, 2/2/2 RavK, av2, 2/2 RavK, r2.

Rij 28: Hh rij 2.

Rij 29: R2, av2, 2/2 LK, r2, av2, r2, 2/2 RK, av2, r2.

Rij 30: [Av2, r2, av4] twee keer, av2, r2, av2.

Rij 31: R2, av2, r2, 2/2 LavK, av2, 2/2 RavK, r2, av2, r2.

Rij 32: Hh rij 2.

Rijen 33-34: Hh rijen 1-2.

Rijen 35-38: Hh rijen 29-32.

Rij 39: [R2, av2] twee keer, 2/2/2 RavK, [av2, r2] twee keer.

Rij 40: Hh rij 2.

Rijen 41-46: Hh rijen 1-2.

Rij 47: Hh rij 39.

Rij 48: Hh rij 2.

Hh rijen 1-48 voor patroon.

HIER BEGINT HET PATROON

ACHTERPAND

Gebruik de lange draad opzet methode, zet 102 (113, 123, 132, 142, 151, 161, 178, 185, 195) st op.

Opzet rij (VK): Av3, [r2, av2] 9 (10, 11, 12, 13, 14, 15, 17, 17, 18) keer, PSM, r24 (27, 29, 30, 32, 33, 35, 36, 43, 45) st, PSM, [av2, r2] tot de laatste 3 st, av3.

Door de laatste rij wordt een 2x2 Boord en een Ribbelsteek patr gevestigd.

Vormen van de Schouder

Vorm de schouders als volgt met German short rows:

Short row 1 (GK): R1, brei 2x2 Boord in patr tot steekmarkeerder, ASM, r tot steekmarkeerder, ASM, brei 2x2 Boord in patr tot de laatste 7 (7, 8, 9, 10, 11, 11, 13, 13, 14) st, keer het werk.

Short row 2 (VK): Maak DS, brei 2x2 Boord in patr tot steekmarkeerder, ASM, r tot steekmarkeerder, ASM, brei 2x2 Boord in patr tot de laatste 7 (7, 8, 9, 10, 11, 11, 13, 13, 14) st, keer het werk.

Short row 3: Maak DS, brei 2x2 Boord in patr tot steekmarkeerder, ASM, r tot steekmarkeerder, ASM, brei 2x2 Boord in patr tot 7 (7, 8, 9, 10, 11, 11, 13, 13, 14) st voor DS, keer het werk.

Short rows 4-8: Hh Short row 3 nog 5 keer.

Short row 9: Maak DS, brei 2x2 Boord in patr tot steekmarkeerder, ASM, r tot steekmarkeerder, ASM, verwijder DS als je er langs komt, brei 2x2 Boord in patr tot de laatste st, r1.

Volgende rij: Av1, brei 2x2 Boord in patr tot steekmarkeerder, ASM, r tot steekmarkeerder, ASM, verwijder DS als je er langs komt, brei 2x2 Boord in patr tot de laatste st, av1.

Garland Kabel

Vestig als volgt Garland Diagrammen voor jouw maat:

Opmerking: Maten 1 en 2 gebruiken alleen Garland Diagram A tot het lagere deel van het lijf.

ALLEEN voor Maten 1 & 2

Rij 1 (GK): R1, [r2, av2] 4 (5) keer, PSM, brei rij 1 van Garland Diagram A over de volgende 22 st, ASM, r tot steekmarkeerder, ASM, brei rij 1 van Garland Diagram A over de volgende 22 st, ASM, [av2, r2] tot de laatste st, r1.

Rij 2 (VK): Av1, [av2, r2] tot steekmarkeerder, ASM, brei rij 2 van Garland Diagram A, ASM, r tot steekmarkeerder, ASM, brei rij 2 van Garland Diagram A, ASM, [r2, av2] tot de laatste st, av1.

Rij 3 (GK): R1, [r2, av2] tot steekmarkeerder, ASM, brei de volgende rij van Garland Diagram A, ASM, r tot steekmarkeerder, ASM, brei de volgende rij van Garland Diagram A, ASM, [av2, r2] tot de laatste st, r1.

Rij 4 (VK): Av1, [av2, r2] tot steekmarkeerder, ASM, brei de volgende rij van Garland Diagram A, ASM, r tot steekmarkeerder, ASM, brei de volgende rij van Garland Diagram A, ASM, [r2, av2] tot de laatste st, av1.

ALLEEN voor Maat 3

Rij 1 (GK): R1, brei rij 1 van Garland Diagram B over de volgende 22 st, PSM, av2, PSM, brei rij 1 van Garland Diagram A over de volgende 22 st, ASM, r tot steekmarkeerder, ASM, brei rij 1 van Garland Diagram A over de volgende 22 st, PSM, av2, PSM, brei rij 1 van Garland Diagram B over de volgende 22 st, r1.

Rij 2 (VK): Av1, brei rij 2 van Garland Diagram B, ASM, r2, ASM, brei rij 2 van Garland Diagram A, ASM, r tot steekmarkeerder, ASM, brei rij 2 van Garland Diagram A, ASM, r2, ASM, brei rij 2 van Garland Diagram B, av1.

Rij 3 (GK): R1, brei de volgende rij van Garland Diagram B, ASM, av2, ASM, brei de volgende rij van Garland Diagram A, ASM, r tot steekmarkeerder, ASM, brei de volgende rij van Garland Diagram A, ASM, av2, ASM, brei de volgende rij van Garland Diagram B, r1.

Rij 4 (VK): Av1, brei de volgende rij van Garland Diagram B, ASM, r2, ASM, brei de volgende rij van Garland Diagram A, ASM, r tot steekmarkeerder, ASM, brei de volgende rij van Garland Diagram A, ASM, r2, ASM, brei de volgende rij van Garland Diagram B, av1.

ALLEEN voor Maat 4

Rij 1 (GK): R1, brei rij 1 van Garland Diagram B over de volgende 22 st, PSM, av2, r2, av2, PSM, brei rij 1 van Garland Diagram A over de volgende 22 st, ASM, r tot steekmarkeerder, ASM, brei rij 1 van Garland Diagram A over de volgende 22 st, PSM, av2, r2, av2, PSM, brei rij 1 van Garland Diagram B over de volgende 22 st, r1.

Rij 2 (VK): Av1, brei rij 2 van Garland Diagram B, ASM, r2, av2, r2, ASM, brei rij 2 van Garland Diagram A, ASM, r tot steekmarkeerder, ASM, brei rij 2 van Garland Diagram A, ASM, r2, av2, r2, ASM, brei rij 2 van Garland Diagram B, av1.

Rij 3 (GK): R1, brei de volgende rij van Garland Diagram B, ASM, av2, r2, av2, ASM, brei de volgende rij van Garland Diagram A, ASM, r tot steekmarkeerder, ASM, brei de volgende rij van Garland Diagram A, ASM, av2, r2, av2, ASM, brei de volgende rij van Garland Diagram B, r1.

Rij 4 (VK): Av1, brei de volgende rij van Garland Diagram B, ASM, r2, av2, r2, ASM, brei de volgende rij van Garland Diagram A, ASM, r tot steekmarkeerder, ASM, brei de volgende rij van Garland Diagram A, ASM, r2, av2, r2, ASM, brei de volgende rij van Garland Diagram B, av1.

ALLEEN voor Maten 5, 6 & 7

Rij 1 (GK): R1, brei rij 1 van Garland Diagram B over de volgende 22 st, PSM, av2, r2, av2, PSM, brei rij 1 van Garland Diagram A over de volgende 22 st, PSM, [av2, r2] 1 (2, 3) keer, ASM, r tot steekmarkeerder, ASM, [r2, av2] 1 (2, 3) keer, PSM, brei rij 1 van Garland Diagram A over de volgende 22 st, PSM, av2, r2, av2, PSM, brei rij 1 van Garland Diagram B over de volgende 22 st, r1.

Rij 2 (VK): Av1, brei rij 2 van Garland Diagram B, ASM, r2, av2, r2, ASM, brei rij 2 van Garland Diagram A, ASM, [r2, av2] 1 (2, 3) keer, ASM, r tot steekmarkeerder, ASM, [av2, r2] 1 (2, 3) keer, ASM, brei rij 2 van Garland Diagram A, ASM, r2, av2, r2, ASM, brei rij 2 van Garland Diagram B, av1.

Rij 3 (GK): R1, brei de volgende rij van Garland Diagram B, ASM, av2, r2, av2, ASM, brei de volgende rij van Garland Diagram A, ASM, [av2, r2] 1 (2, 3) keer, ASM, r tot steekmarkeerder, ASM, [r2, av2] 1 (2, 3) keer, ASM, brei de volgende rij van Garland Diagram A, ASM, av2, r2, av2, ASM, brei de volgende rij van Garland Diagram B, r1.

Rij 4 (VK): Av1, brei de volgende rij van Garland Diagram B, ASM, r2, av2, r2, ASM, brei de volgende rij van Garland Diagram A, ASM, [r2, av2] 1 (2, 3) keer, ASM, r tot steekmarkeerder, ASM, [av2, r2] 1 (2, 3) keer, ASM, brei de volgende rij van Garland Diagram A, ASM, r2, av2, r2, ASM, brei de volgende rij van Garland Diagram B, av1.

ALLEEN voor Maten 8 & 9

Rij 1 (GK): R1, brei rij 1 van Garland Diagram B over de volgende 22 st, PSM, av2, PSM, brei rij 1 van Garland Diagram A over de volgende 22 st, PSM, av2, PSM, brei rij 1 van Garland Diagram B over de volgende 22 st, ASM, r tot steekmarkeerder, ASM, brei rij 1 van Garland Diagram B over de volgende 22 st, PSM, av2, PSM, brei rij 1 van Garland Diagram A over de volgende 22 st, PSM, av2, PSM, brei rij 1 van Garland Diagram B over de volgende 22 st, r1.

Rij 2 (VK): Av1, brei rij 2 van Garland Diagram B, ASM, r2, ASM, brei rij 2 van Garland Diagram A, ASM, r2, ASM, brei rij 2 van Garland Diagram B, ASM, r tot steekmarkeerder, ASM, brei rij 2 van Garland Diagram B, ASM, r2, ASM, brei rij 2 van Garland Diagram A, ASM, r2, ASM, brei rij 2 van Garland Diagram B, av1.

Rij 3 (GK): R1, brei de volgende rij van Garland Diagram B, ASM, av2, ASM, brei de volgende rij van Garland Diagram A, ASM, av2, ASM, brei de volgende rij van Garland Diagram B, ASM, r tot steekmarkeerder, ASM, brei de volgende rij van Garland Diagram B, ASM, av2, ASM, brei de volgende rij van Garland Diagram A, ASM, av2, ASM, brei de volgende rij van Garland Diagram B, r1.

Rij 4 (VK): Av1, brei de volgende rij van Garland Diagram B, ASM, r2, ASM, brei de volgende rij van Garland Diagram A, ASM, r2, ASM, brei de volgende rij van Garland Diagram B, ASM, r tot steekmarkeerder, ASM, brei de volgende rij van Garland Diagram B, ASM, r2, ASM, brei de volgende rij van Garland Diagram A, ASM, r2, ASM, brei de volgende rij van Garland Diagram B, av1.

ALLEEN voor Maat 10

Rij 1 (GK): R1, brei rij 1 van Garland Diagram B over de volgende 22 st, PSM, av2, PSM, brei rij 1 van Garland Diagram A over de volgende 22 st, PSM, av2, PSM, brei rij 1 van Garland Diagram B over de volgende 22 st, av2, r2, ASM, r tot steekmarkeerder, ASM, r2, av2, brei rij 1 van Garland Diagram B over de volgende 22 st, PSM, av2, PSM, brei rij 1 van Garland Diagram A over de volgende 22 st, PSM, av2, PSM, brei rij 1 van Garland Diagram B over de volgende 22 st, r1.

Rij 2 (VK): Av1, brei rij 2 van Garland Diagram B, ASM, r2, ASM, brei rij 2 van Garland Diagram A, ASM, r2, ASM, brei rij 2 van Garland Diagram B, r2, av2, ASM, r tot steekmarkeerder, ASM, av2, r2, brei rij 2 van Garland Diagram B, ASM, r2, ASM, brei rij 2 van Garland Diagram A, ASM, r2, ASM, brei rij 2 van Garland Diagram B, av1.

Rij 3 (GK): R1, brei de volgende rij van Garland Diagram B, ASM, av2, ASM, brei de volgende rij van Garland Diagram A, ASM, av2, ASM, brei de volgende rij van Garland Diagram B, av2, r2, ASM, r tot steekmarkeerder, ASM, r2, av2, brei de volgende rij van Garland Diagram B, ASM, av2, ASM, brei de volgende rij van Garland Diagram A, ASM, av2, ASM, brei de volgende rij van Garland Diagram B, r1.

Rij 4 (VK): Av1, brei de volgende rij van Garland Diagram B, ASM, r2, ASM, brei de volgende rij van Garland Diagram A, ASM, r2, ASM, brei de volgende rij van Garland Diagram B, r2, av2, ASM, r tot steekmarkeerder, ASM, av2, r2, brei de volgende rij van Garland Diagram B, ASM, r2, ASM, brei de volgende rij van Garland Diagram A, ASM, r2, ASM, brei de volgende rij van Garland Diagram B, av1.

Weer voor ALLE Maten

Brei elke keer de volgende rij van de diagrammen, ga verder met de Garland Diagrammen tussen de steekmarkeerders totdat het achterpand 17 (18, 19, 19, 20, 21, 23, 26, 28, 30) cm lang is vanaf de opzet rand, gemeten vanaf de rand van de schouder, eindig met een rij aan de VK. Noteer wat de laatste rij van het diagram is, die je hebt gebreid.

Knip het garen af en zet de st opzij.

RECHTER VOORPAND SCHOUDER

Met GK boven, begin bij opzet van de schouderrand en eindig in het gedeelte met de Rst, neem op en brei recht 40 (44, 48, 52, 56, 60, 64, 72, 72, 76) st.

Opzet rij (VK): Av3, [r2, av2] tot de laatste st, av1.

Door de laatste rij wordt een 2x2 Boord patr gevestigd.

Vormen van de Schouder

Vorm de schouders als volgt met German short rows:

Volgende rij (GK): R1, brei 2x2 Boord in patr tot de laatste st, r1.

Short row 1 (VK): Av1, brei 2x2 Boord in patr tot de laatste 7 (7, 8, 9, 10, 11, 11, 13, 13, 14) st, keer het werk.

Short row 2: Maak DS, brei 2x2 Boord in patr tot de laatste st, r1.

Short row 3: Av1, brei 2x2 Boord in patr tot 7 (7, 8, 9, 10, 11, 11, 13, 13, 14) st voor DS, keer het werk.

Short rows 4-8: Hh Short rows 2-3 twee keer, hh dan alleen Short row 2 nog één keer.

Volgende rij (VK): Av1, verwijder DS al je er langs komt, brei 2x2 Boord in patr tot de laatste st, av1.

Garland Kabel

Vestig de Garland Diagrammen als volgt voor jouw maat:

ALLEEN voor Maten 1 & 2

Rij 1 (GK): R1, [r2, av2] 4 (5) keer, PSM, brei rij 1 van Garland Diagram A over de volgende 22 st, r1.

Rij 2 (VK): Av1, brei rij 2 van Garland Diagram A, ASM, [r2, av2] tot de laatste st, av1.

Rij 3 (GK): R1, [r2, av2] tot steekmarkeerder, ASM, brei de volgende rij van Garland Diagram A, r1.

Rij 4 (VK): Av1, brei de volgende rij van Garland Diagram A, ASM, [r2, av2] tot de laatste st, av1.

ALLEEN voor Maat 3

Rij 1 (GK): R1, brei rij 1 van Garland Diagram B over de volgende 22 st, PSM, av2, PSM, brei rij 1 van Garland Diagram A over de volgende 22 st, r1.

Rij 2 (VK): Av1, brei rij 2 van Garland Diagram A, ASM, r2, ASM, brei rij 2 van Garland Diagram B, av1.

Rij 3 (GK): R1, brei de volgende rij van Garland Diagram B, ASM, av2, ASM, brei de volgende rij van Garland Diagram A, r1.

Rij 4 (VK): Av1, brei de volgende rij van Garland Diagram A, ASM, r2, ASM, brei de volgende rij van Garland Diagram B, av1.

ALLEEN voor Maat 4

Rij 1 (GK): R1, brei rij 1 van Garland Diagram B over de volgende 22 st, PSM, av2, r2, av2, PSM, brei rij 1 van Garland Diagram A over de volgende 22 st, r1.

Rij 2 (VK): Av1, brei rij 2 van Garland Diagram A, ASM, r2, av2, r2, ASM, brei rij 2 van Garland Diagram B, av1.

Rij 3 (GK): R1, brei de volgende rij van Garland Diagram B, ASM, av2, r2, av2, ASM, brei de volgende rij van Garland Diagram A, r1.

Rij 4 (VK): Av1, brei de volgende rij van Garland Diagram A, ASM, r2, av2, r2, ASM, brei de volgende rij van Garland Diagram B, av1.

ALLEEN voor Maten 5, 6 & 7

Rij 1 (GK): R1, brei rij 1 van Garland Diagram B over de volgende 22 st, PSM, av2, r2, av2, PSM, brei rij 1 van Garland Diagram A over de volgende 22 st, PSM, [av2, r2] 1 (2, 3) keer, r1.

Rij 2 (VK): Av1, [av2, r2] 1 (2, 3) keer, ASM, brei rij 2 van Garland Diagram A, ASM, r2, av2, r2, ASM, brei rij 2 van Garland Diagram B, av1.

Rij 3 (GK): R1, brei de volgende rij van Garland Diagram B, ASM, av2, r2, av2, ASM, brei de volgende rij van Garland Diagram A, ASM, [av2, r2] 1 (2, 3) keer, r1.

Rij 4 (VK): Av1, [av2, r2] 1 (2, 3) keer, ASM, brei de volgende rij van Garland Diagram A, ASM, r2, av2, r2, ASM, brei de volgende rij van Garland Diagram B, av1.

ALLEEN voor Maten 8 & 9

Rij 1 (GK): R1, brei rij 1 van Garland Diagram B over de volgende 22 st, PSM, av2, PSM, brei rij 1 van Garland Diagram A over de volgende 22 st, PSM, av2, PSM, brei rij 1 van Garland Diagram B over de volgende 22 st, r1.

Rij 2 (VK): Av1, brei rij 2 van Garland Diagram B, ASM, r2, ASM, brei rij 2 van Garland Diagram A, ASM, r2, ASM, brei rij 2 van Garland Diagram B, av1.

Rij 3 (GK): R1, brei de volgende rij van Garland Diagram B, ASM, av2, ASM, brei de volgende rij van Garland Diagram A, ASM, av2, ASM, brei de volgende rij van Garland Diagram B, r1.

Rij 4 (VK): Av1, brei de volgende rij van Garland Diagram B, ASM, r2, ASM, brei de volgende rij van Garland Diagram A, ASM, r2, ASM, brei de volgende rij van Garland Diagram B, av1.

ALLEEN voor Maat 10

Rij 1 (GK): R1, brei rij 1 van Garland Diagram B over de volgende 22 st, PSM, av2, PSM, brei rij 1 van Garland Diagram A over de volgende 22 st, PSM, av2, PSM, brei rij 1 van Garland Diagram B over de volgende 22 st, av2, r3.

Rij 2 (VK): Av3, r2, brei rij 2 van Garland Diagram B, ASM, r2, ASM, brei rij 2 van Garland Diagram A, ASM, r2, ASM, brei rij 2 van Garland Diagram B, av1.

Rij 3 (GK): R1, brei de volgende rij van Garland Diagram B, ASM, av2, ASM, brei de volgende rij van Garland Diagram A, ASM, av2, ASM, brei de volgende rij van Garland Diagram B, av2, r3.

Rij 4 (VK): Av3, r2, brei de volgende rij van Garland Diagram B, ASM, r2, ASM, brei de volgende rij van Garland Diagram A, ASM, r2, ASM, brei de volgende rij van Garland Diagram B, av1.

Weer voor ALLE Maten

Brei elke keer de volgende rij van de diagrammen, ga verder met de Garland Diagrammen tussen de steekmarkeerders totdat het Rechter Voorpand 17 (18, 19, 19, 20, 21, 23, 26, 28, 30) cm lang is vanaf de opgenomen st, gemeten vanaf de rand van de schouder, eindig met een rij aan de VK, overeenkomend met de laatste rij van het diagram van het achterpand. Knip het garen af en zet de st opzij.

LINKER VOORPAND

Met GK boven, begin met de laatste st van het Rst gedeelte, neem op en brei recht 40 (44, 48, 52, 56, 60, 64, 72, 72, 76) st.

Opzet rij (VK): Av3, [r2, av2] tot de laatste st, av1.

Door de laatste rij wordt een 2x2 Boord patr gevestigd.

Vormen van de Schouder

Vorm de schouders als volgt met German short rows:

Short row 1 (GK): R1, brei 2x2 Boord in patr tot de laatste 7 (7, 8, 9, 10, 11, 11, 13, 13, 14) st, keer het werk.

Short row 2 (VK): Maak DS, brei 2x2 Boord in patr tot de laatste st, av1.

Short row 3: R1, brei 2x2 Boord in patr tot 7 (7, 8, 9, 10, 11, 11, 13, 13, 14) st voor DS, keer het werk.

Short rows 4-8: Hh Short rows 2-3 twee keer, hh dan alleen Short row 2 nog één keer.

Volgende rij (GK): R1, verwijder DS als je er langs komt, brei 2x2 Boord in patr tot de laatste st, r1.

Volgende rij (VK): Av1, brei 2x2 Boord in patr tot de laatste st, av1.

Garland Kabel

Vestig de Garland Diagrammen als volgt voor jouw maat:

Alleen voor Maten 1 & 2

Rij 1 (GK): R1, brei rij 1 van Garland Diagram A over de volgende 22 st, PSM, [av2, r2] tot de laatste st, r1.

Rij 2 (VK): Av1, [av2, r2] tot steekmarkeerder, ASM, brei rij 2 van Garland Diagram A, av1.

Rij 3 (GK): R1, brei de volgende rij van Garland Diagram A, ASM, [av2, r2] tot de laatste st, r1.

Rij 4 (VK): Av1, [av2, r2] tot steekmarkeerder, ASM, brei de volgende rij van Garland Diagram A, av1.

ALLEEN voor Maat 3

Rij 1 (GK): R1, brei rij 1 van Garland Diagram A over de volgende 22 st, PSM, av2, PSM, brei rij 1 van Garland Diagram B over de volgende 22 st, r1.

Rij 2 (VK): Av1, brei rij 2 van Garland Diagram B, ASM, r2, ASM, brei rij 2 van Garland Diagram A, av1.

Rij 3 (GK): R1, brei de volgende rij van Garland Diagram A, ASM, av2, ASM, brei de volgende rij van Garland Diagram B, r1.

Rij 4 (VK): Av1, brei de volgende rij van Garland Diagram B, ASM, r2, ASM, brei de volgende rij van Garland Diagram A, av1.

ALLEEN voor Maat 4

Rij 1 (GK): R1, brei rij 1 van Garland Diagram A over de volgende 22 st, PSM, av2, r2, av2, PSM, brei rij 1 van Garland Diagram B over de volgende 22 st, r1.

Rij 2 (VK): Av1, brei rij 2 van Garland Diagram B, ASM, r2, av2, r2, ASM, brei rij 2 van Garland Diagram A, av1.

Rij 3 (GK): R1, brei de volgende rij van Garland Diagram A, ASM, av2, r2, av2, ASM, brei de volgende rij van Garland Diagram B, r1.

Rij 4 (VK): Av1, brei de volgende rij van Garland Diagram B, ASM, r2, av2, r2, ASM, brei de volgende rij van Garland Diagram A, av1.

ALLEEN voor Maten 5, 6 & 7

Rij 1 (GK): R1, [r2, av2] 1 (2, 3) keer, PSM, brei rij 1 van Garland Diagram A over de volgende 22 st, PSM, av2, r2, av2, PSM, brei rij 1 van Garland Diagram B over de volgende 22 st, r1.

Rij 2 (VK): Av1, brei rij 2 van Garland Diagram B, ASM, r2, av2, r2, ASM, brei rij 2 van Garland Diagram A, ASM, [r2, av2] 1 (2, 3) keer, av1.

Rij 3 (GK): R1, [r2, av2] 1 (2, 3) keer, ASM, brei de volgende rij van Garland Diagram A, ASM, av2, r2, av2, ASM, brei de volgende rij van Garland Diagram B, r1.

Rij 4 (VK): Av1, brei de volgende rij van Garland Diagram B, ASM, r2, av2, r2, ASM, brei de volgende rij van Garland Diagram A, ASM, [r2, av2] 1 (2, 3) keer, av1.

ALLEEN voor Maten 8 & 9

Rij 1 (GK): R1, brei rij 1 van Garland Diagram B over de volgende 22 st, PSM, av2, PSM, brei rij 1 van Garland Diagram A over de volgende 22 st, PSM, av2, PSM, brei rij 1 van Garland Diagram B over de volgende 22 st, r1.

Rij 2 (VK): Av1, brei rij 2 van Garland Diagram B, ASM, r2, ASM, brei rij 2 van Garland Diagram A, ASM, r2, ASM, brei rij 2 van Garland Diagram B, av1.

Rij 3 (GK): R1, brei de volgende rij van Garland Diagram B, ASM, av2, ASM, brei de volgende rij van Garland Diagram A, ASM, av2, ASM, brei de volgende rij van Garland Diagram B, r1.

Rij 4 (VK): Av1, brei de volgende rij van Garland Diagram B, ASM, r2, ASM, brei de volgende rij van Garland Diagram A, ASM, r2, ASM, brei de volgende rij van Garland Diagram B, av1.

ALLEEN voor Maat 10

Rij 1 (GK): R3, av2, brei rij 1 van Garland Diagram B over de volgende 22 st, PSM, av2, PSM, brei rij 1 van Garland Diagram A over de volgende 22 st, PSM, av2, PSM, brei rij 1 van Garland Diagram B over de volgende 22 st, r1.

Rij 2 (VK): Av1, brei rij 2 van Garland Diagram B, ASM, r2, ASM, brei rij 2 van Garland Diagram A, ASM, r2, ASM, brei rij 2 van Garland Diagram B, r2, av3.

Rij 3 (GK): R3, av2, brei de volgende rij van Garland Diagram B, ASM, av2, ASM, brei de volgende rij van Garland Diagram A, ASM, av2, ASM, brei de volgende rij van Garland Diagram B, r1.

Rij 4 (VK): Av1, brei de volgende rij van Garland Diagram B, ASM, r2, ASM, brei de volgende rij van Garland Diagram A, ASM, r2, ASM, brei de volgende rij van Garland Diagram B, r2, av3.

Weer voor ALLE Maten

Brei elke keer de volgende rij van de diagrammen, ga verder met de Garland Diagrammen tussen de steekmarkeerders totdat het Linker Voorpand 17 (18, 19, 19, 20, 21, 23, 26, 28, 30) cm lang is vanaf de opgenomen st, gemeten vanaf de rand van de schouder, eindig met een rij aan de VK, overeenkomend met de laatste rij van het diagram van het achterpand. Knip het garen niet af.

ONDERSTE DEEL VAN HET LIJF

Voeg Voorpanden en Achterpand samen

Opmerking: Bij de maten 1, 2 en 6 begin je alleen met het breien van Garland Diagram B onder het armsgat, over de 22 st tussen de nieuwe steekmarkeerders, begin met hetzelfde rijnummer als die wordt gebreid voor het gev Garland Diagram A.

ALLEEN voor Maten 1 & 2

Volgende rij (GK): Beg met Linker Voorpand, r1, brei de volgende rij van Garland Diagram A, ASM, [av2, r2] 1 (2) keer, av2, PSM, [r2, av2] twee keer, r2, av1, brei over de opzij gezette st van het Achterpand, av1, [r2, av2] twee keer, r2, PSM, [av2, r2] 1 (2) keer, av2, ASM, brei de volgende rij van Garland Diagram A, ASM, r tot steekmarkeerder, ASM, brei de volgende rij van Garland Diagram A, ASM, [av2, r2] 1 (2) keer, av2, PSM, [r2, av2] twee keer, r2, av1, brei over opzij gezette st van Rechter Voorpand, av1, [r2, av2] twee keer, r2, PSM, [av2, r2] 1 (2) keer, av2, ASM, brei de volgende rij van Garland Diagram A, r1. 182 (201) st

Volgende rij (VK): Av1, brei de volgende rij van Garland Diagram A, ASM, [r2, av2] 1 (2) keer, r2, ASM, brei de volgende rij van Garland Diagram B (zie Opmerking), ASM, [r2, av2] 1 (2) keer, r2, ASM, brei de volgende rij van Garland Diagram A, ASM, r tot steekmarkeerder, ASM, brei de volgende rij van Garland Diagram A, ASM, [r2, av2] 1 (2) keer, r2, ASM, brei de volgende rij van Garland Diagram B (zie Opmerking), ASM, [r2, av2] 1 (2) keer, r2, ASM, brei de volgende rij van Garland Diagram A, av1.

ALLEEN voor Maat 3

Volgende rij (GK): Beg met Linker Voorpand, r1, brei de volgende rij van Garland Diagram A, ASM, av2, ASM, brei de volgende rij van Garland Diagram B, PSM, av1, brei over de opzij gezette st van het Achterpand, av1, PSM, brei de volgende rij van Garland Diagram B, ASM, av2, ASM, brei de volgende rij van Garland Diagram A, ASM, r tot steekmarkeerder, ASM, brei de volgende rij van Garland Diagram A, ASM, av2, ASM, brei de volgende rij van Garland Diagram B, PSM, av1, brei over de opzij gezette st van het Rechter Voorpand, av1, PSM, brei de volgende rij van Garland Diagram B, ASM, av2, ASM, brei de volgende rij van Garland Diagram A, r1. 219 st

Volgende rij (VK): Av1, brei de volgende rij van Garland Diagram A, ASM, r2, ASM, brei de volgende rij van Garland Diagram B, ASM, r2, ASM, brei de volgende rij van Garland Diagram B, ASM, r2, ASM, brei de volgende rij van Garland Diagram A, ASM, r tot steekmarkeerder, ASM, brei de volgende rij van Garland Diagram A, ASM, r2, ASM, brei de volgende rij van Garland Diagram B, ASM, r2, ASM, brei de volgende rij van Garland Diagram B, ASM, r2, ASM, brei de volgende rij van Garland Diagram A, av1.

ALLEEN voor Maat 4

Volgende rij (GK): Beg met Linker Voorpand, r1, brei de volgende rij van Garland Diagram A, ASM, av2, r2, av2, ASM, brei de volgende rij van Garland Diagram B, PSM, av1, zet 4 st op met lussen opzet methode, brei over de opzij gezette st van het Achterpand, av1, PSM, brei de volgende rij van Garland Diagram B, ASM, av2, r2, av2, ASM, brei de volgende rij van Garland Diagram A, ASM, r tot steekmarkeerder, ASM, brei de volgende rij van Garland Diagram A, ASM, av2, r2, av2, ASM, brei de volgende rij van Garland Diagram B, PSM, av1, zet 4 st op met lussen opzet methode, brei over de opzij gezette st van het Rechter Voorpand, av1, PSM, brei de volgende rij van Garland Diagram B, ASM, av2, r2, av2, ASM, brei de volgende rij van Garland Diagram A, r1. 244 st

Volgende rij (VK): Av1, brei de volgende rij van Garland Diagram A, ASM, r2, av2, r2, ASM, brei de volgende rij van Garland Diagram B, ASM, r2, av2, r2, ASM, brei de volgende rij van Garland Diagram B, ASM, r2, av2, r2, ASM, brei de volgende rij van Garland Diagram A, ASM, r tot steekmarkeerder, ASM, brei de volgende rij van Garland Diagram A, ASM, r2, av2, r2, ASM, brei de volgende rij van Garland Diagram B, ASM, r2, av2, r2, ASM, brei de volgende rij van Garland Diagram B, ASM, r2, av2, r2, ASM, brei de volgende rij van Garland Diagram A, av1.

ALLEEN voor Maten 5, 6 & 7

Volgende rij (GK): Beg met Linker Voorpand, r1, [r2, av2] 1 (2, 3) keer, ASM, brei de volgende rij van Garland Diagram A, ASM, av2, r2, av2, ASM, brei de volgende rij van Garland Diagram B, PSM, av1, zet 4 st op met lussen opzet methode, brei over de opzij gezette st van het Achterpand, av1, PSM, brei de volgende rij van Garland Diagram B, ASM, av2, r2, av2, ASM, brei de volgende rij van Garland Diagram A, ASM, [av2, r2] 1 (2, 3) keer, ASM, r tot

steekmarkeerder, ASM, [r2, av2] 1 (2, 3) keer, ASM, brei de volgende rij van Garland Diagram A, ASM, av2, r2, av2, ASM, brei de volgende rij van Garland Diagram B, PSM, av1, zet 4 st op met lussen opzet methode, brei over de opzij gezette st van het Rechter Voorpand, av1, PSM, brei de volgende rij van Garland Diagram B, ASM, av2, r2, av2, ASM, brei de volgende rij van Garland Diagram A, ASM, [av2, r2] 1 (2, 3) keer, r1. 262 (279, 297) st
Volgende rij (VK): Av1, [av2, r2] 1 (2, 3) keer, ASM, brei de volgende rij van Garland Diagram A, ASM, r2, av2, r2, ASM, brei de volgende rij van Garland Diagram B, ASM, r2, av2, r2, ASM, brei de volgende rij van Garland Diagram B, ASM, r2, av2, r2, ASM, brei de volgende rij van Garland Diagram A, ASM, [r2, av2] 1 (2, 3) keer, ASM, r tot steekmarkeerder, ASM, [av2, r2] 1 (2, 3) keer, ASM, brei de volgende rij van Garland Diagram A, ASM, r2, av2, r2, ASM, brei de volgende rij van Garland Diagram B, ASM, r2, av2, r2, ASM, brei de volgende rij van Garland Diagram B, ASM, r2, av2, r2, ASM, brei de volgende rij van Garland Diagram A, ASM, [r2, av2] 1 (2, 3) keer, av1.

ALLEEN voor Maten 8 & 9

Volgende rij (GK): Beg met Linker Voorpand, r1, brei de volgende rij van Garland Diagram B, ASM, av2, ASM, brei de volgende rij van Garland Diagram A, ASM, av2, ASM, brei de volgende rij van Garland Diagram B, PSM, av1, brei over de opzij gezette st van het Achterpand, av1, PSM, brei de volgende rij van Garland Diagram B, ASM, av2, ASM, brei de volgende rij van Garland Diagram A, ASM, av2, ASM, brei de volgende rij van Garland Diagram B, ASM, r tot steekmarkeerder, ASM, brei de volgende rij van Garland Diagram B, ASM, av2, ASM, brei de volgende rij van Garland Diagram A, ASM, av2, ASM, brei de volgende rij van Garland Diagram B, PSM, av1, brei over de opzij gezette st van het Rechter Voorpand, av1, PSM, brei de volgende rij van Garland Diagram B, ASM, av2, ASM, brei de volgende rij van Garland Diagram A, ASM, av2, ASM, brei de volgende rij van Garland Diagram B, r1. 322 (329) st

Volgende rij (VK): Av1, brei de volgende rij van Garland Diagram B, ASM, r2, ASM, brei de volgende rij van Garland Diagram A, ASM, r2, ASM, brei de volgende rij van Garland Diagram B, ASM, r2, ASM, brei de volgende rij van Garland Diagram B, ASM, r2, ASM, brei de volgende rij van Garland Diagram A, ASM, r2, ASM, brei de volgende rij van Garland Diagram B, ASM, r tot steekmarkeerder, ASM, brei de volgende rij van Garland Diagram B, ASM, r2, ASM, brei de volgende rij van Garland Diagram A, ASM, r2, ASM, brei de volgende rij van Garland Diagram B, ASM, r2, ASM, brei de volgende rij van Garland Diagram B, ASM, r2, ASM, brei de volgende rij van Garland Diagram A, ASM, r2, ASM, brei de volgende rij van Garland Diagram B, av1.

ALLEEN voor Maat 10

Volgende rij (GK): Beg met Linker Voorpand, r3, av2, brei de volgende rij van Garland Diagram B, ASM, av2, ASM, brei de volgende rij van Garland Diagram A, ASM, av2, ASM, brei de volgende rij van Garland Diagram B, PSM, av1, brei over de opzij gezette st van het Achterpand, av1, PSM, brei de volgende rij van Garland Diagram B, ASM, av2, ASM, brei de volgende rij van Garland Diagram A, ASM, av2, ASM, brei de volgende rij van Garland Diagram B, av2, r2, ASM, r tot steekmarkeerder, ASM, r2, av2, brei de volgende rij van Garland Diagram B, ASM, av2, ASM, brei de volgende rij van Garland Diagram A, ASM, av2, ASM, brei de volgende rij van Garland Diagram B, PSM, av1, brei over de opzij gezette st van het Rechter Voorpand, av1, PSM, brei de volgende rij van Garland Diagram B, ASM, av2,

ASM, brei de volgende rij van Garland Diagram A, ASM, av2, ASM, brei de volgende rij van Garland Diagram B, av2, r3. 347 st

Volgende rij (VK): Av3, r2, brei de volgende rij van Garland Diagram B, ASM, r2, ASM, brei de volgende rij van Garland Diagram A, ASM, r2, ASM, brei de volgende rij van Garland Diagram B, ASM, r2, ASM, brei de volgende rij van Garland Diagram B, ASM, r2, ASM, brei de volgende rij van Garland Diagram A, ASM, r2, ASM, brei de volgende rij van Garland Diagram B, r2, av2, ASM, r tot steekmarkeerder, ASM, av2, r2, brei de volgende rij van Garland Diagram B, ASM, r2, ASM, brei de volgende rij van Garland Diagram A, ASM, r2, ASM, brei de volgende rij van Garland Diagram B, ASM, r2, ASM, brei de volgende rij van Garland Diagram B, ASM, r2, ASM, brei de volgende rij van Garland Diagram A, ASM, r2, ASM, brei de volgende rij van Garland Diagram B, r2, av3.

Weer voor ALLE Maten

Brei elke keer de volgende rij van de diagrammen, ga verder over de st van het gehele werk, brei Garland Diagrammen A en B tussen de steekmarkeerders en het Rst paneel van het Achterpand als gev.

Brei zoals vastgesteld totdat de rijen 1-48 van de diagrammen in totaal 3 keer zijn gebreid vanaf het begin van het werk.

Volgende rij (GK): R1, [r2, av2] tot de laatste 3 st, r3.

Volgende rij (VK): Av1, [av2, r2] tot de laatste 3 st, av3.

Brei in 2x2 Boord totdat het werk 33 (32, 33, 33, 35, 34, 34, 34, 37, 40) cm lang is vanaf de oksel of de gewenste lengte heeft, eindig met een rij aan de VK.

Kant de st recht af.

MOUWEN (beide hetzelfde)

Beg in het midden van de oksel, neem op en brei recht 64 (68, 72, 76, 80, 84, 92, 100, 106, 110) st gelijkmatig verdeeld rond het armsgat, PSM om het beg van de ronde aan te geven. Werk overal in het Horizontale Strepen patroon, brei 14 (10, 9, 7, 7, 7, 5, 4, 3, 3) rondes.

Brei in de volgende ronde als volgt een ronde met Mind:

Als ronde met Mind in een rechte ronde valt: R1, 2r-samen, r tot de laatste 3 st, aab, r1. 2 st mind

Als ronde met Mind in een averechte ronde valt: Av1, 2av-samen, av tot de laatste 3 st, aabav, av1. 2 st mind

Hh ronde met Mind iedere 15e (11e, 10e, 8e, 8e, 8e, 8e, 8e, 7e, 7e) ronde voor nog 3 (4, 5, 6, 5, 6, 8, 9, 10, 10) keer. 56 (58, 60, 62, 68, 70, 74, 80, 84, 88) st

Werk verder zonder te minderen totdat de Mouw 40 (39, 39, 39, 38, 37, 35, 33, 32, 30) cm lang is of 10 cm korter dan de gewenste lengte, eindig met Ronde 1 of 5 van het Horizontale Strepen patr.

Volgende ronde: *R5 (3, 5, 4, 3, 3, 3, 2, 2, 2) st, 2r-samen, hh vanaf * nog 7 (9, 7, 9, 11, 13, 13, 19, 19, 19) keer, brei recht tot beg van de ronde steekmarkeerder. 48 (48, 52, 52, 56, 56, 60, 60, 64, 68) st

Boord

Brei in 2x2 Boord over 10 cm of tot de gewenste lengte. Kant de st recht af.

AFWERKING

Werk de losse uiteinden weg en span het werk op tot de aangegeven afmetingen, neem dan als volgt st op voor de rand:

Rand

Met GK boven, beg in de onderste hoek van het Rechter Voorpand, neem op en brei recht 2 st voor iedere 3 rijen gelijkmatig verdeeld langs de rand van het Rechter Voorpand, neem dan op en brei recht alle st van de rand van de hals op het Achterpand, ga dan verder met opnemen en recht breien van 2 st voor iedere 3 rijen langs de rand van het Linker Voorpand tot de hoek aan de onderkant van het Linker Voorpand.

Brei in Rst totdat de rand 6,5 (7,5, 8, 8, 9, 9, 10, 10, 12, 12,5) cm breed is, eindig met een rij aan de VK. Kant de st recht af.

Veel plezier!

SCHEMATISCH

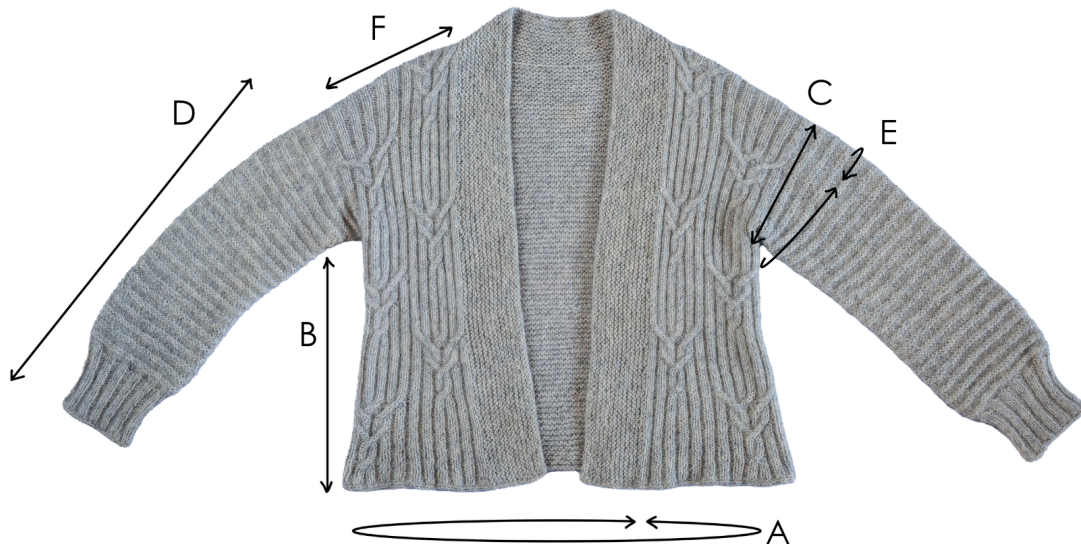

- a. **Borstomtrek:** 93 (103, 112, 120, 130, 138, 147, 162, 170, 179)cm
- b. **Lengte (zoom tot oksel):** 33 (32, 33, 33, 35, 34, 34, 34, 37, 40)cm
- c. **Diepte Armsgat:** 17 (18, 19, 19, 20, 21, 23, 26, 28, 30)cm
- d. **Lengte Mouw:** 50 (49, 49, 49, 48, 47, 45, 43, 42, 40)cm
- e. **Omtrek Bovenarm:** 34 (36, 38, 40, 42, 44, 48, 52, 56, 58)cm
- f. **Breedte Schouder:** 16 (18, 20, 22, 23, 25, 27, 30, 30, 32)cm

Vera Marcu (zij/haar) is ontwerper van gebreide kledingstukken, gevestigd in Sydney, Australië. Ze is al van kinds af aan een gepassioneerde breier en haar ontwerpen weerspiegelen haar liefde voor mode, natuurlijke garens en texturen. Vera is een muzikant en zoekt, zowel in breien als in muziek, naar de heerlijke gevoelens van flow en mindfulness die deze activiteiten met zich meebrengen. veralovesknitting.com.au / [@veralovesknitting](https://www.instagram.com/veralovesknitting)

Diagram A

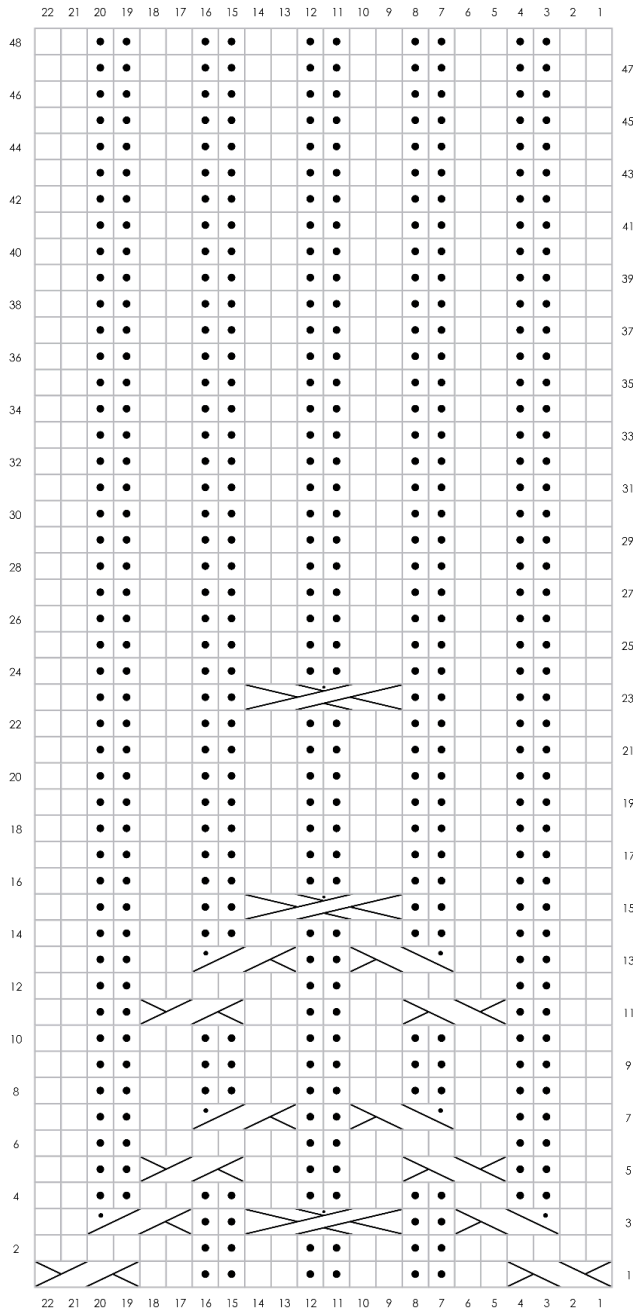

Legenda



GK: recht
VK: averecht



GK: averecht
VK: recht



2/2 RK



2/2 LK



2/2 RavK



2/2 LavK



2/2/2 RavK

Diagram B

